

1 **Planta Baixa**
1 : 50

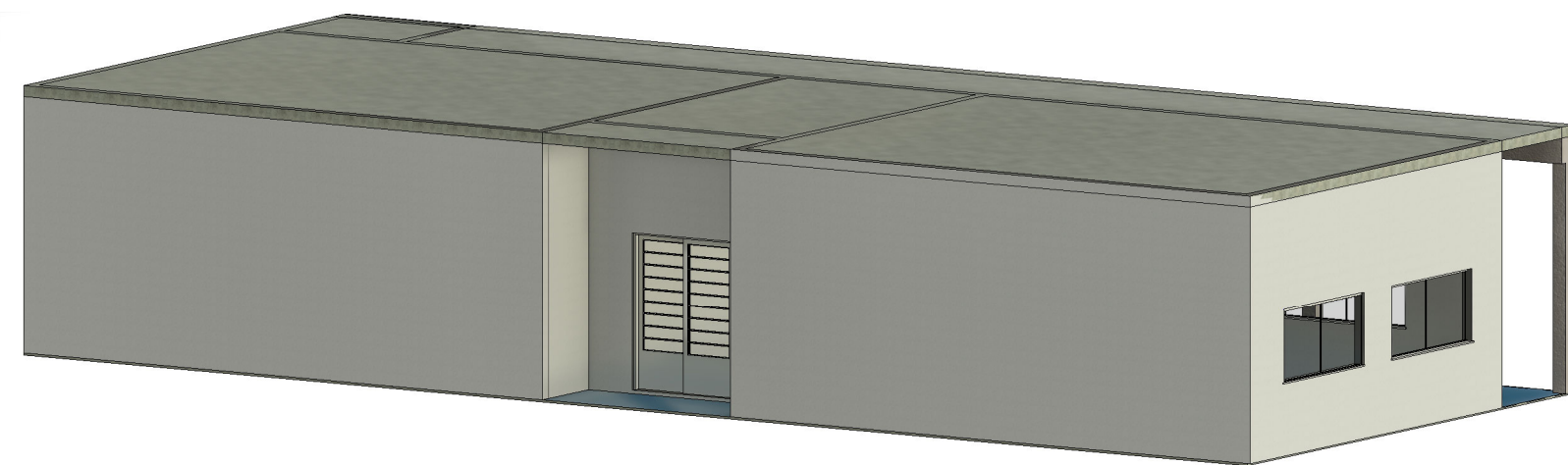

2 **Perspectiva 3D Fachada**

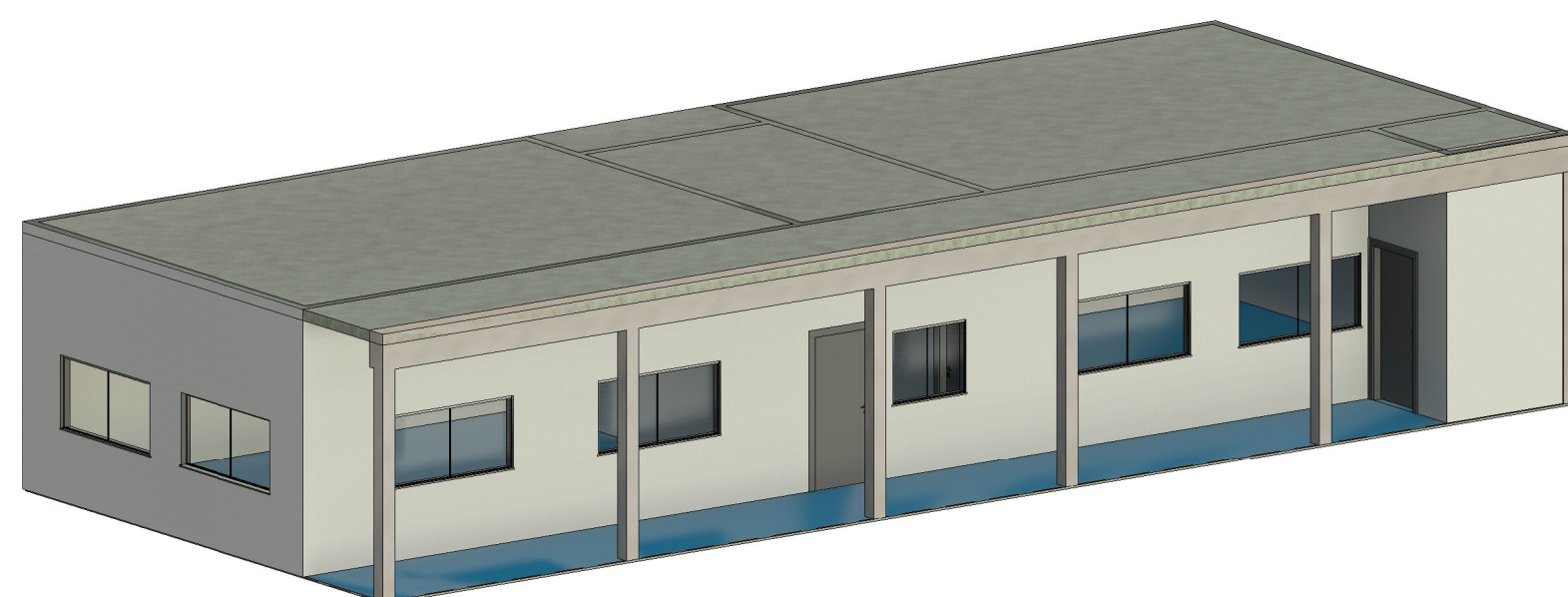

3 **Perspectiva 3D Fundos**

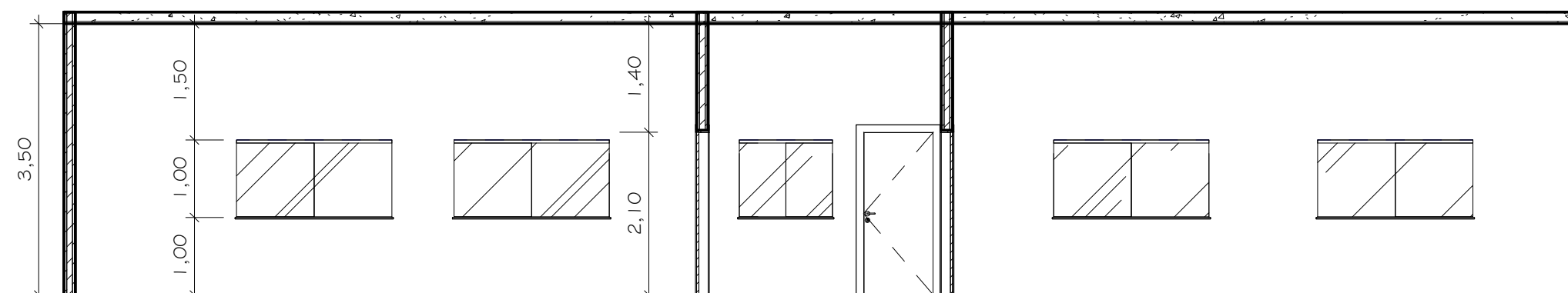

4 **Corte B**
1 : 75

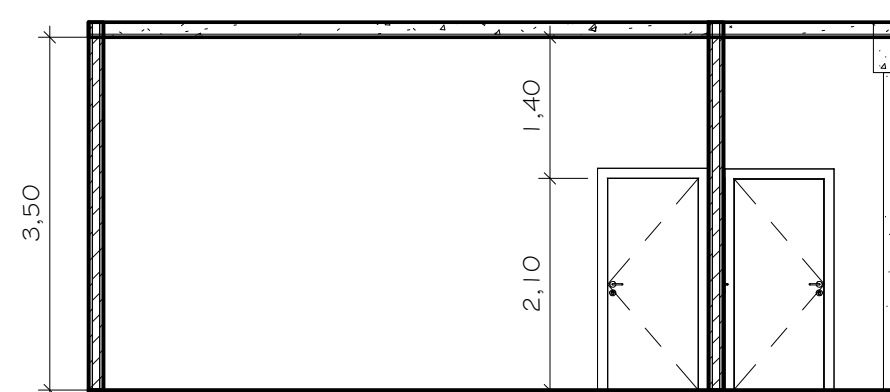

5 **Corte A**
1 : 75

Quantidade de Parede	
Descrição	Área
PAREDE COM CHAPISCO EM AMBOS LADOS	220,49 m²

Vãos de Janelas	
Quantidade	Dimensoes
1	80x60
1	120x100
8	200x100

Vão de Portas	
Quantidade	Dimensões
4	90x210cm
1	160x210cm

CONSTRUÇÃO DE SALAS DE RECURSOS

FOLHA
ÚNICA

DESCRIÇÃO : PROJETO DA SALAS DE RECURSOS NA CMEI AUXILIADORA FATIMA
LOCAL : AVENIDA OVIDIO FERRAZ, S/N, CENTRO
SÃO MIGUEL DO ANTA/MG
ESTADO DE MINAS GERAIS
PROPRIETÁRIO (A): PREFEITURA MUNICIPAL DE SAO MIGUEL DO ANTA
INSC. CAD. : XXX
ESCALA : INDICADAS

DATA : JUN/2026

SITUAÇÃO

DECLARO QUE A APROVAÇÃO DO PROJETO NÃO IMPLICA NO RECONHECIMENTO, POR PARTE DA PREFEITURA, DO DIREITO DE PROPRIEDADE DO TERRENO.

PREFEITURA MUNICIPAL DE SÃO MIGUEL DO ANTA - MG

ÁREAS

DO TERRENO 1000,00 m²
A CONSTRUIR 45,17 m²
TOTAL DA CONSTRUÇÃO 45,17 m²
TAXA DE PERMEABILIZAÇÃO 20,00 %
TAXA DE OCUPAÇÃO 18,08 %
COEFICIENTE DE APROVEITAMENTO 0,1808

MARCO AURÉLIO FERRAREZI AVELAR
ENGENHEIRO CIVIL
CREA : 213.217/D

CARIMBOS DA PREFEITURA